

# З чого почати, якщо треба швидко відкрити картку?

Тут є варіанти:

1) Якщо ви - клієнт банку, і ваші дані в нашій базі актуальні.  
За декілька хвилин відкрийте Digital картку в Приват24, меню “Гаманець”  
([інструкція](#) , [відеоінструкція](#) , зверніть увагу , що тип картки необхідно вибрати саме “дебітову”).

2) Якщо ви колись були клієнтом банку, і треба оновити ваші дані.  
Додайте актуальні документи через Приват24. Дотримуйтесь [інструкції](#).  
Після цього можна відкривати Digital картку.

3) Якщо ви ніколи не були клієнтом банку.  
Станьте клієнтом у відділенні ПриватБанку. Після цього можна відкривати самостійно Digital картку в Приват24, або вам відкриють пластикову карту співробітники банку.

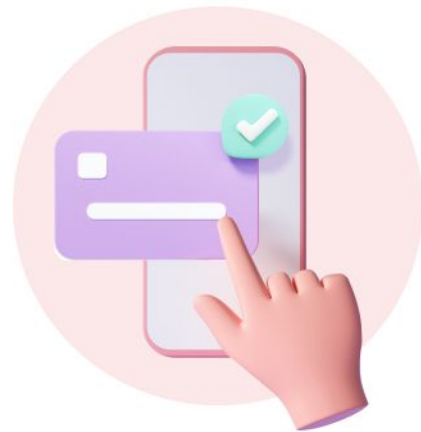

Digital картку можна додати до [Apple Pay](#) чи [Google Pay](#), а також зняти з неї готівку в гривні в банкоматі за QR-кодом.

Як додати картку до Apple Pay?

- Перегляньте [відеоінструкцію](#).

Як додати картку до Google Pay?

- Перегляньте [відеоінструкцію](#).

Не знаєте, де знайти реквізити картки?

- Дивіться [тут](#).

